

# MONTHLY MEMBERSHIP PROGRESS REPORT

장소 REPUBLIC OF KOREA

District 354 B

Results as of: 11/30/2022

클럽			
결과- 2022-2023			
사분기	신생클럽 목표	신생클럽	해산된 클럽
7월/8월/9월	40	0	1
10월/11월/12월	40	0	0
1월/2월/3월	20	0	0
4월/5월/6월	0	0	0

회원 1인당			
결과- 2022-2023			
사분기	회원 순증가 목표	실제 회원증강	실제 퇴회 회원 수(전출입 포함)
7월/8월/9월	200	288	171
10월/11월/12월	200	101	72
1월/2월/3월	150	0	0
4월/5월/6월	150	0	0

목표 및 누적 신생클럽 수

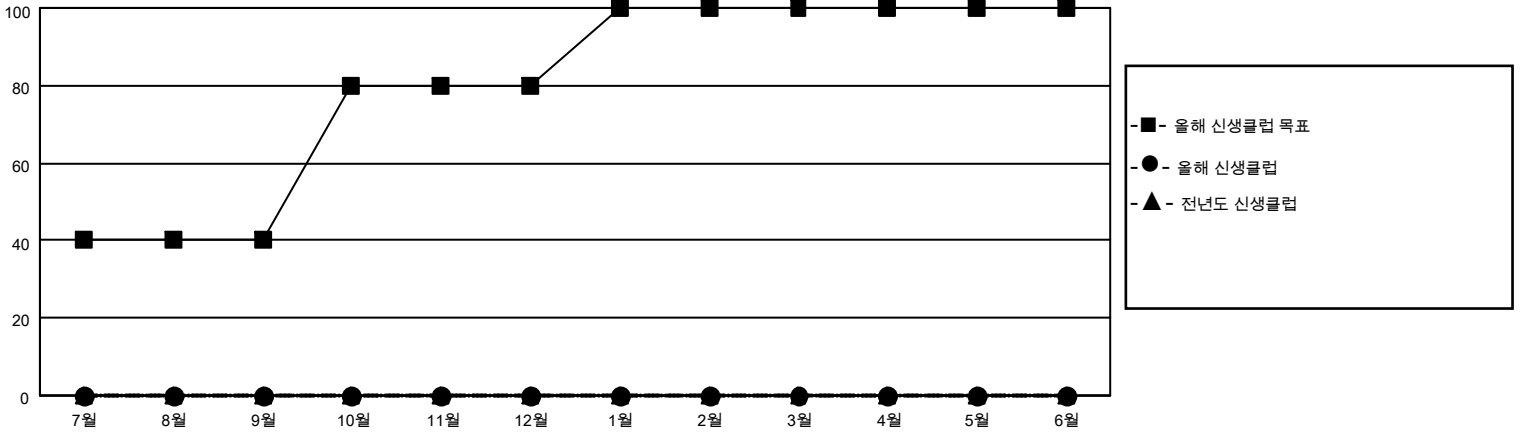

목표 및 누적 회원수

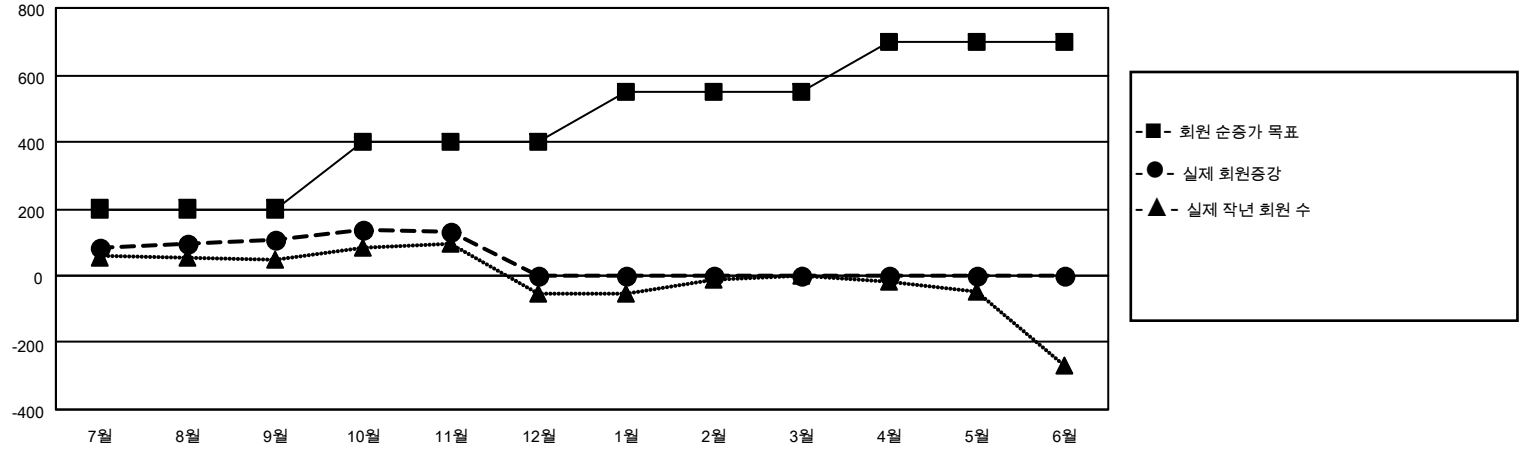

해산된 클럽: 1	1명 이상의 신입회원을 등록한 94 CLUBS OF 162	<b style="text-align: center;">성별 분포</b> 남성 4,428 (75.36%) 여성 1,448 (24.64%) NON BINARY 0 (0.00%) PREFER NOT TO ANSWER 0 (0.00%)										
<table border="1" style="width: 100%; border-collapse: collapse;"> <thead> <tr> <th colspan="2" style="text-align: left;">퇴회회원</th> </tr> </thead> <tbody> <tr> <td style="padding: 2px;">작고</td> <td style="text-align: right; padding: 2px;">9</td> </tr> <tr> <td style="padding: 2px;">클럽해산</td> <td style="text-align: right; padding: 2px;">0</td> </tr> <tr> <td style="padding: 2px;">기타</td> <td style="text-align: right; padding: 2px;">234</td> </tr> <tr> <td style="padding: 2px;"><b>합계</b></td> <td style="text-align: right; padding: 2px;"><b>243</b></td> </tr> </tbody> </table>	퇴회회원		작고	9	클럽해산	0	기타	234	<b>합계</b>	<b>243</b>	<a href="#">누적 회원 데이터를 확인하시려면 여기에 클릭하십시오.</a>	가족 단위 회원 총수 646  회비 절반을 지불하는 가족회원 388
퇴회회원												
작고	9											
클럽해산	0											
기타	234											
<b>합계</b>	<b>243</b>											